

راهنمای دسترسی به فرم عوارض شدید

بارداری و زایمان

Sever Morbidity (Nearmiss)

اداره سلامت مادران

عوارض مادری حاد شدید (Severe acute maternal morbidity (SAMM)) که به عنوان near miss شناخته می‌شود به مواردی گفته می‌شود که خانم باردار یا خانمی که در شش هفته اول پس از زایمان به سر می‌برد، تا دم مرگ پیش رفته ولی با مراقبت خوب و کامل پزشکان و کارشناسان بیمارستان جان سالم به در برده است. هر چند این مفهومی است که در دهه اخیر در مراقبت از مادر به کار برده می‌شود، اما به دلیل تاثیر زیادی که بر کاهش میزان مرگ و میر مادری دارد روز به روز مهمتر تلقی شده و بیشتر استفاده می‌گردد. استفاده از داده‌های جمع‌آوری شده در مورد SAMM در سایر کشورها نشان داده است که این داده‌ها می‌تواند به عنوان یک مکانیسم برای تشخیص مشکلات سیستم درمانی و مراقبت‌های بهداشتی مادران به کار گرفته شود. فرم حاضر به منظور جمع‌آوری داده‌های عوارض شدید مادری از سطح کشور طراحی شده است. اداره سلامت مادران امیدوار است داده‌هایی که با همت شما همکاران عزیز جمع‌آوری می‌شود برای طراحی مداخلات و تصمیم‌گیری در سطوح مختلف به کار گرفته شود.

هدف: جمع‌آوری داده‌های مربوط به عوارض شدید بارداری و زایمان از بیمارستانهای سطح کشور با استفاده از فرم آنلاین موربیدیتی مادری

معرفی فرم: فرمی که پیش رو دارید با استفاده از نرم افزار InfoPath 2010 طراحی شده است و بر روی سایت دفتر سلامت خانواده قرار گرفته است.

این فرم برای کسانی که به یکی از عوارض زیر مبتلا هستند تکمیل می‌شود:

#### 1. خونریزی شدید دوران بارداری:

خانمی که به میزان 1500 سی سی تا 2000 سی سی خون از دست داده است (راهنمای شماره 21 صفحه 161 از کتاب راهنمای کشوری ارائه خدمات مامایی و زایمان) و ضربان قلب او بین 120-130 ضربه در دقیقه، فشارخون و نبض کاهش یافته، برون ده ادراری 15-5 سی سی و تعداد تنفس بین 40-30 می‌باشد.

#### 2. پره اکلامپسی شدید:

افزایش فشار خون در هنگام حاملگی پس از 20 هفتگی به میزان 160/110 با یا بدون سردرد، تاری دید، درد اپی گاستر، رال در سمع ریه، ادم جنرالیزه، تهوع و استفراغ و ایگوری. و یا فشارخون 140/90 و بیشتر و پروتینوری 30 در نیمه دوم بارداری بدون سابقه بیماری کلیوی یا فشارخون

#### 3. Sepsis

#### 4. آمبولی

5. بیماریهای قلبی و عروقی و یا سایر

6. پارگی رحم

7. مداخلات بحرانی

- استفاده از خون و فرآورده‌های خونی (شامل هر نوع ترانسفوزیون خونی،
- مداخلات رادیولوژی (آمبولیزاسیون عروق رحمی)،
- لاپاراتومی و بازگشت به اتاق عمل بدنبال زایمان طبیعی و یا سزارین و
- پذیرش در ICU

دسترسی به فرم: دسترسی به فرم از دو راه امکان پذیر است:

1. دسترسی به فرم به طور مستقیم از طریق آدرس اینترنتی زیر:

<http://www.health.gov.ir/family/NeoHealth/Data/morbidity1/Forms/AllItems.aspx>

نام کاربری و رمز عبوری را که به شما اعلام شده است وارد کنید:

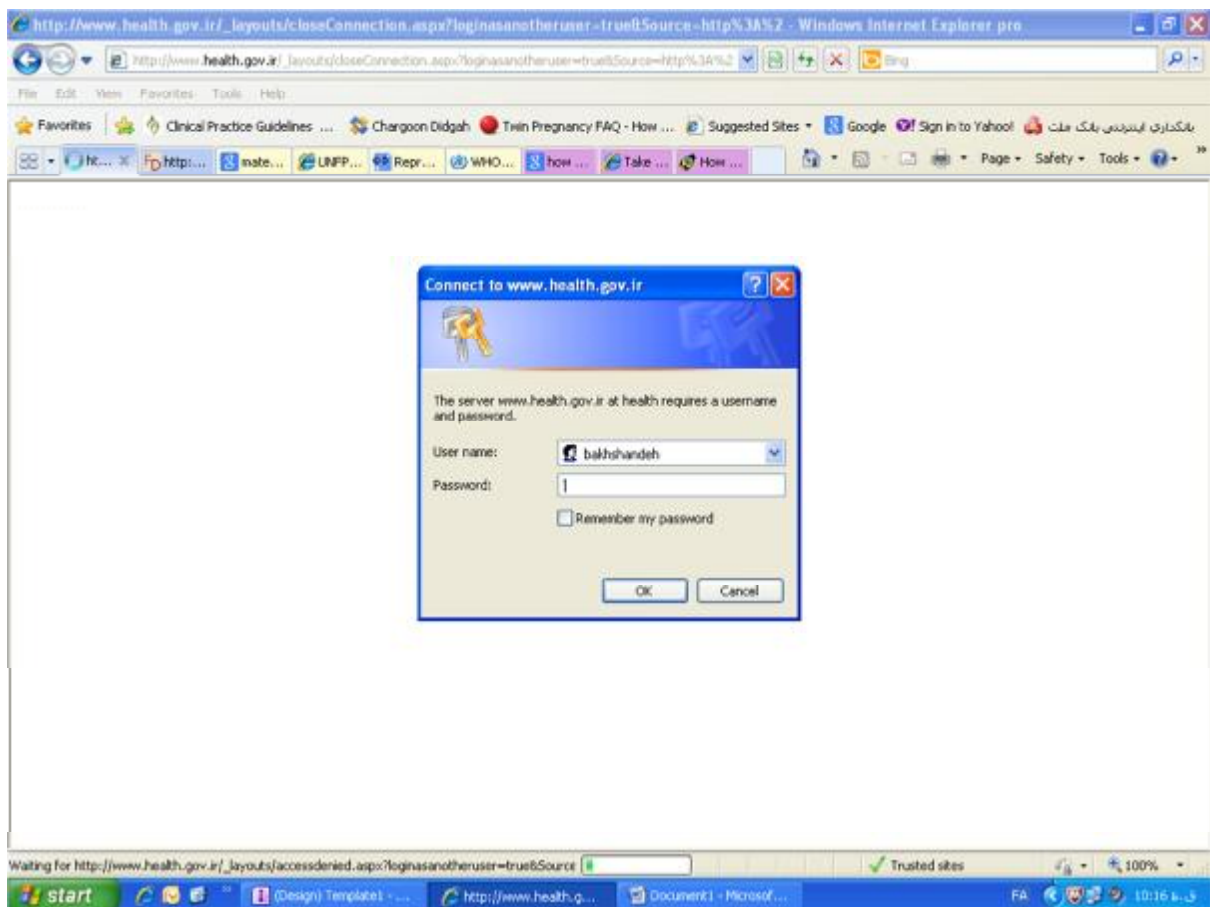



## 2. دسترسی به فرم از طریق فرم ثبت زایمان:

Maleknasr-Infopath-Browser-Del-Form14 - فرم جدید - Windows Internet Explorer

http://www.health.gov.ir/ami/Health/Data/Layout/FormServer.aspx?urlLocation=http://www.health.g...

File Edit View Favorites Tools Help

Maleknasr-Infopath-Brow... | 2mmc2014.ir | ...

ثبت اطلاعات

سامانه ثبت اطلاعات مادر و نوزاد

ماندگانه: استان: شهرستان: بیمارستان:

مرکز آموزشی فرعی: بیمارستان فوقانی غیر آموزشی: بیمارستان وکلانده (از ۱ تا ۱۰): بیمارستان عمومی: بیمارستان خیریه: بیمارستان نظامی: بیمارستان آموزشی دانشگاه از ۱ تا ۱۰: بیمارستان

تلفن: ۳۳۳

مشخصات مادر نوزاد

نام مادر	idgoc	نام خانوادگی مادر	شماره ملی مادر

تعداد بارداری (G)	تعداد زایمان زنده (P)	تعداد سقط (Ab)	تعداد زایمان

عوامل خطر بارداری:  عوامل خطر وجود ندارد  فشارخون  دیابت  کلیه  سایر

عوارض زایمان:  عوارضی وجود ندارد  پارگی درجه ۳ و ۴  بی‌نظمی خون و قرارنده های آن  سایر

ساخته یا حین زایمان:  ساخته ای نشده  این نیاکوسی  زایمان  زایمان با لوسیدر یا پاکوم  سایر

Error on page. Trusted sites 75%

start Microsoft Office O... Maleknasr-Infopath-B... Document1 - Microsof...

پس از تکمیل فرم ثبت زایمان و ارسال آن در صورتیکه مادر دارای عوارض پس از زایمان باشد پس از پیام

"ثبت با موفقیت انجام شد" پیغام زیر ظاهر می‌شود:

همکار گرامی این فرد مبتلا به عوارض شدید پس از زایمان  
است لطفاً نسبت به تکمیل فرم موربیدیتی ایشان اقدام  
فرمایید.

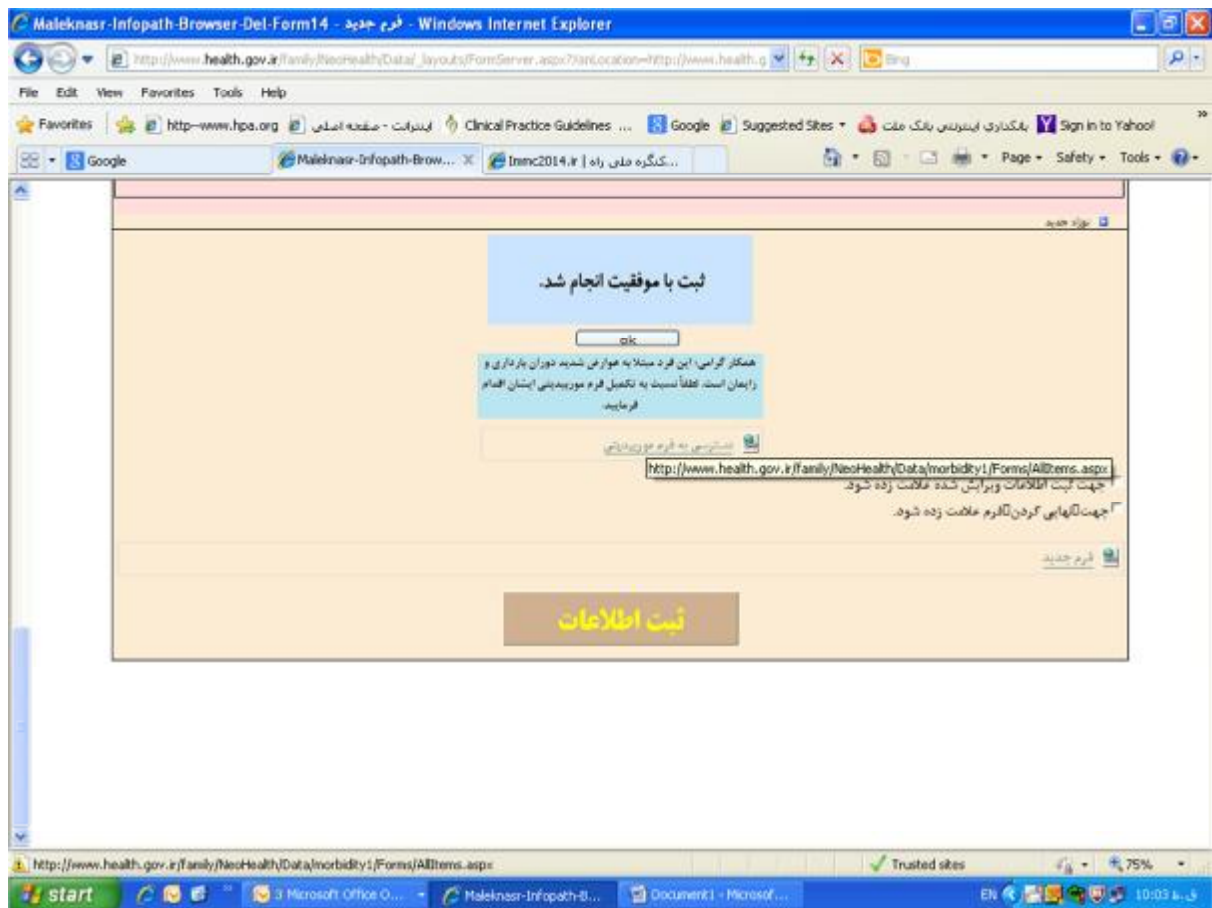

شما باید پس از کلیک لینک "دسترسی به فرم موربیدیسی" صفحه مربوط به اسناد موربیدیسی را مشاهده کرده و قادر هستید با کلیک کردن بر روی سند مربوط به فرد انرا باز نموده و تکمیل فرمایید.

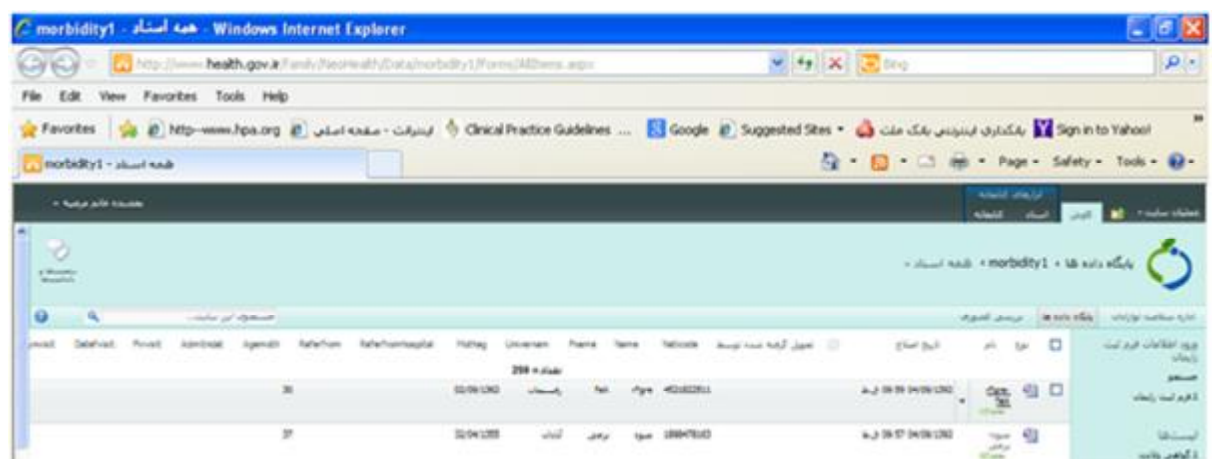



Microsoft InfoPath - rfgre-feA.xml

وزارت بهداشت درمان و آموزش پزشکی  
اداره سلامت مادران

### فرم بررسی عوارض دوران بارداری و زایمان

نام دانشگاه:  رفسنجان  
نام بیمارستان:  نام بیمارستان  
نام:  rfgre  
کد ملی:  ۲۵۲۱۸۲۲۵۱۱  
سن مادر:   
تاریخ بستری:   
نام شهرستان:  نام شهرستان:  شهر:  روسا:  عشایر:   
محل سکونت:   
ساعت بستری:   
بیمار از بیمارستان دیگر ارجاع شده است.   
بسن بارداری هنگام پذیرش برحسب هفته:   
تاریخ آخرین قاعدگی را میدانید بله    
تاریخ اولس روز آخرین قاعدگی:   
تاریخ سونوگرافی:   
نکات مهم سونوگرافی:   
تعداد زایمان:  سقط:  ۱  
قرینداز زنده:  قرینداز مرده:  سرزایندهای قبلی:   
و خود عوامل خطر در بارداری فعلی  
سابقه بیماریهای مرضی  
 قلبی  ریوی  کبدی  کلیوی  نوروپاتی  هماتولوژیک  تیروئید  
 آنومالی  فشارخون مرضی  دیابت  سرطان  روانی  
 مداخلات جین زایمان  التهابی دردهای زایمان  تعویب دردها  آبی زینومی  زایمان با فورسیس و وکتور  بدون مداخله

start | Microsoft ... | Internet E... | Document1 - ... | My Pictures | rfgre-feA.xml ... | EN | 10:09

پس از تکمیل اطلاعات فرم را submit نموده و پیام فرم با موفقیت ثبت شد را دریافت خواهید کرد.

Microsoft InfoPath - rfgre-feA.xml

لاکتان بیش از ۵ میلی آگی والان در میلی لیتر و یا بیشتر از ۲۵ میلی گرم در دسی لیتر  
استفاده مداوم از داروهای وازواکتیو   
احیای قلبی عروقی

احتلال نفسی  
سیانوز  نغس بیش از ۳۰ یا کمتر از ۶ در دقیقه  هیپوکسمی شدید (PAO2/FO2,200)  
اشباع اکسیژن کمتر از ۹۰٪ که بیش از ۶۰ دقیقه طول بکشد  
انواسیون و وینلاسیون غیر مرتبط با بهوشی

احتلالات کلیوی  
النگوری  کراتینین بیشتر از ۳۰۰ میکرومول در لیتر یا ۲.۵ میلی گرم در دسی لیتر  
BUN  دیالیز

احتلال حوی/ انعقادی  
احتلال در تشکیل لخته  ترومبوسیتونی جاد و شدید (کمتر از ۵۰۰۰۰ در هر میلی لیتر  
PT, PTT, INR     
تراسفوزیون ۵ واحد یا بیشتر خون و یا گلوبول فرمز   
پلاکت  FFP  کراتیو

احتلال کبدی  
زردی به دلیل بره اکلامسی  بیلی روبن  SGOT, SGPT

احتلال معری  
احتلال در هوشیاری که بیش از ۱۲ ساعت پابدار باشند   
نسخ غیر قابل کنترول   
سرانجام بیمار  ترخیص  اصرام  فوت. تاریخ:  ساعت:   
دانشگاه:  شهر:  بیمارستان:   
بتخیص نهایی و علل منجر به عوارض شدید:

از همکاری شما سپاسگزارم

Submit

start | Microsoft ... | Internet E... | Document1 - ... | My Pictures | rfgre-feA.xml ... | EN | 10:10